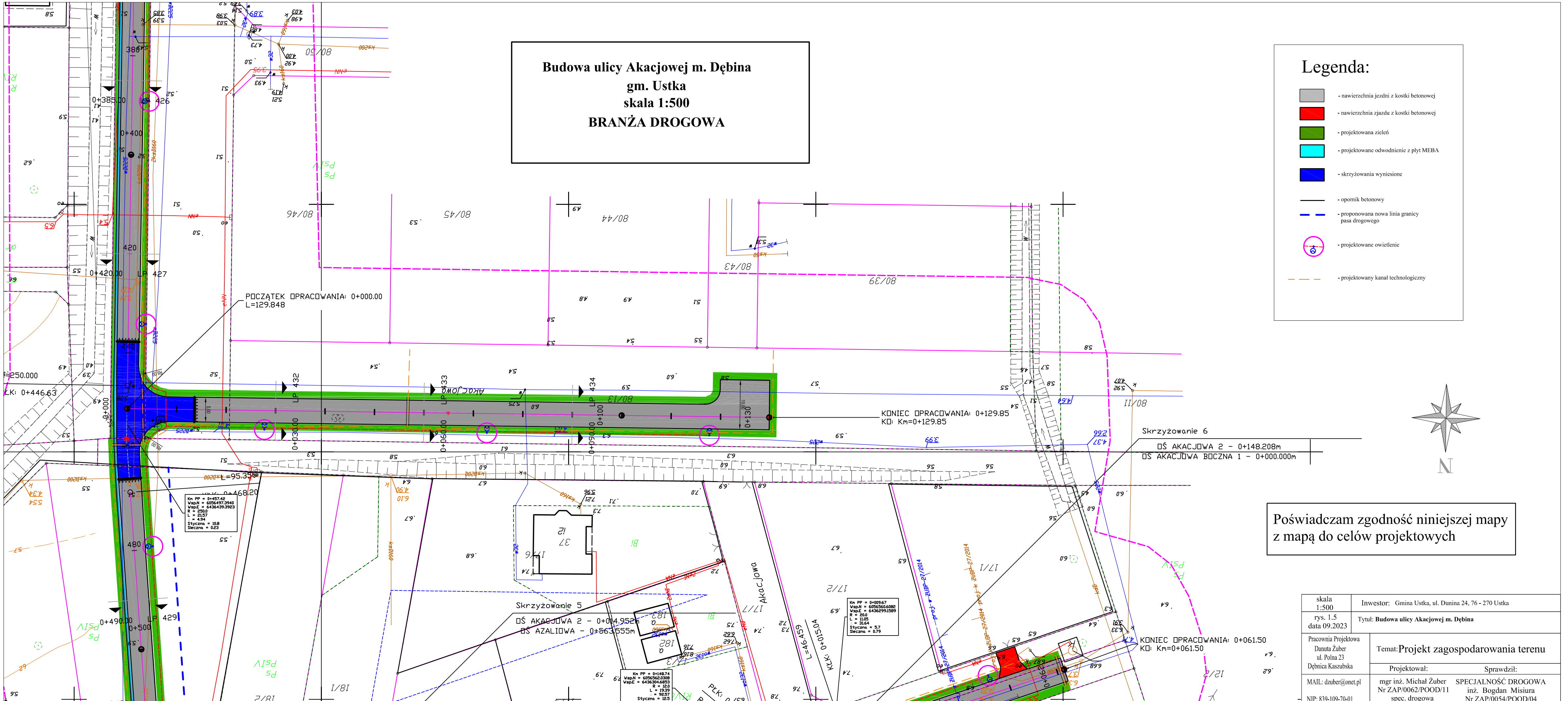
Budowa ulicy Akacjowej m. Dębina
gm. Ustka
skala 1:500
BRANŻA DROGOWA
Legenda:
- nawierzchnia jezdni z kostki betonowej
- nawierzchnia zjazdu z kostki betonowej
- projektowana zieleń
- projektowane odwodnienie z płyt MEBA
- skrzyżowania wyniesione
- opornik betonowy
- proponowana nowa linia granicy pasa drogowego
- projektowane owietlenie
- projektowany kanał technologiczny
POCZĄTEK OPRACOWANIA: 0+000.00
L=129.848
KONIEC OPRACOWANIA: 0+129.85
KO: Km=0+129.85
Skrzyżowanie 6
OŚ AKACJOWA 2 - 0+148.208m
OŚ AKACJOWA BOCZNA 1 - 0+000.000m
Skrzyżowanie 5
OŚ AKACJOWA 2 - 0+004.952m
OŚ AZALIOWA - 0+563.555m
KONIEC OPRACOWANIA: 0+061.50
KO: Km=0+061.50
Km PP = 0+457.45
VspX = 6056497.3940
VspZ = 6436429.3923
R = 250.0
L = 21.57
T = 4.94
Styczna = 10.8
Siecząca = 0.23
Km PP = 0+009.67
VspX = 6056560.1082
VspZ = 6436299.1589
R = 20.0
L = 11.05
T = 10.64
Styczna = 5.7
Siecząca = 0.79
Km PP = 0+148.74
VspX = 6056562.0308
VspZ = 6436364.6853
R = 12.0
L = 19.39
T = 30.57
Styczna = 12.5
Siecząca = 5.36
Poświadczam zgodność niniejszej mapy z mapą do celów projektowych
skala 1:500
rys. 1.5
data 09.2023
Inwestor: Gmina Ustka, ul. Dunina 24, 76 - 270 Ustka
Tytuł: Budowa ulicy Akacjowej m. Dębina
Pracownia Projektowa Danuta Żuber ul. Polna 23 Dębnica Kaszubska
MAIL: dzuber@onet.pl
NIP: 839-109-70-01
Temat: Projekt zagospodarowania terenu
Projektował: mgr inż. Michał Żuber Nr ZAP/0062/POOD/11 spec. drogowa
Sprawdził: SPECJALNOŚĆ DROGOWA inż. Bogdan Misiura Nr ZAP/0054/POOD/04